MADINE, UNE BASE DE LOISIRS DANS UN SITE REMARQUABLE, EN VOIE D'OBSOLESCENCE

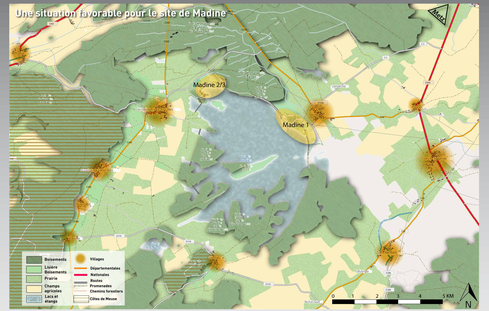

Une plage peu insérée dans son site

Des promenades à valoriser

Des activités peu nombreuses

Des espaces naturels remarquables

Une base de loisirs qui n'est plus dans l'air du temps

UNE LIGNE ARCHITECTURALE RESPECTUEUSE DU SITE, PRAGMATIQUE ET VISIONNAIRE

Un maillon manquant dans les promenades

Un site au bord d'espaces protégés remarquables

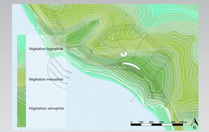

Insérer la base dans les espaces remarquables par une végétalisation intelligente

Des espaces segmentés par des accès mixtes (V.L. et piéton)

Une promenade reliant les différents espaces

Une transition douce et cohérente entre les espaces

UNE ARCHITECTURE EN LIEN AVEC LE SITE REMARQUABLE DU LAC DE MADINE

Une architecture de territoire, des zones spatieuses liées par des transitions végétales

Une insertion parfaite dans le paysage

Des espaces de pique-nique aux abords des bois

Une promenade insérée dans son site

Des aires de repos sur le platelage bois

Plan et graphisme MARAND Albin - Licence cartographie Paysages - Université Lorraine - Project Agence LUMIN