

# *Portfolio*



*Clémence Dachicourt*

# Sommaire:

## - Projets

p.3

- Aménagement de la place du Bicentenaire à Pont-a-Marcq (59)
- Projet d'aménagement du CESS d'Epinal (88)

## - Logiciels

p.8

- Photoshop
- Indesign
- Sketchup
- AutoCad

## - Croquis

p.17

## - Visite de jardin

p.21

# Projet

## Aménagement de la place du Bicentenaire à Pont-a-Marcq (59)

Lors de ma première année de BTS, mon groupe et moi avons eu comme objectif de réhabiliter la place du village de Pont-a-Marcq dans le Nord. Nous avons dû nous adapter aux demandes du maire et aussi aux employés communaux.

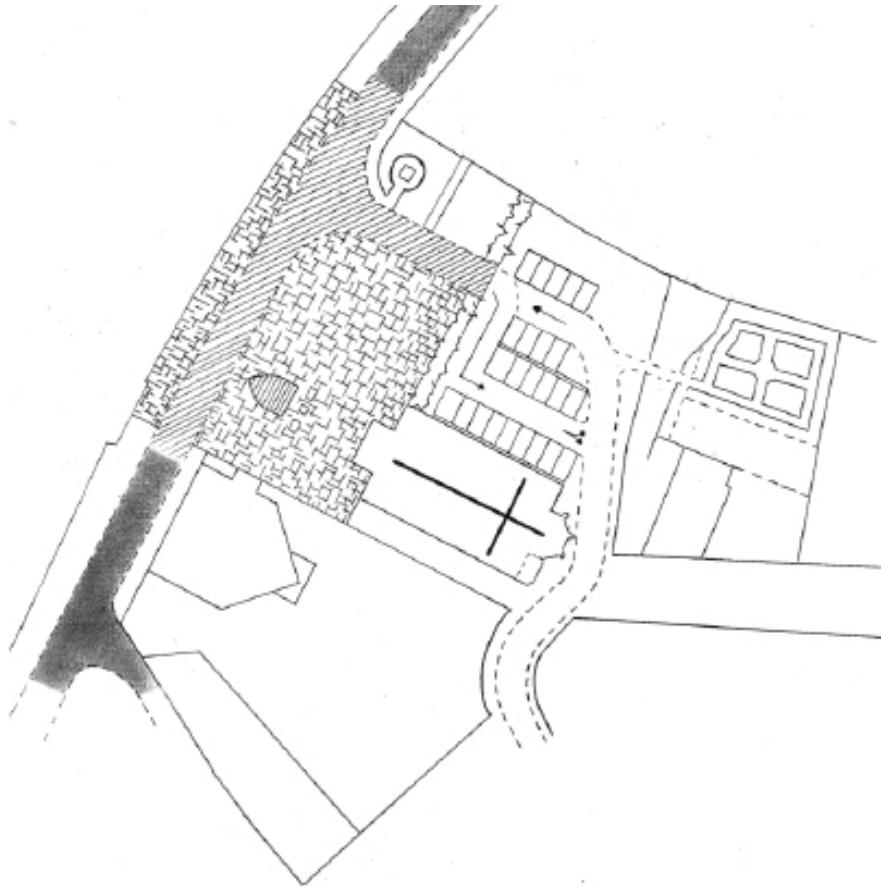

Esquisse de la Place du Bicentenaire lors d'un projet de redéfinition des espaces extérieurs.

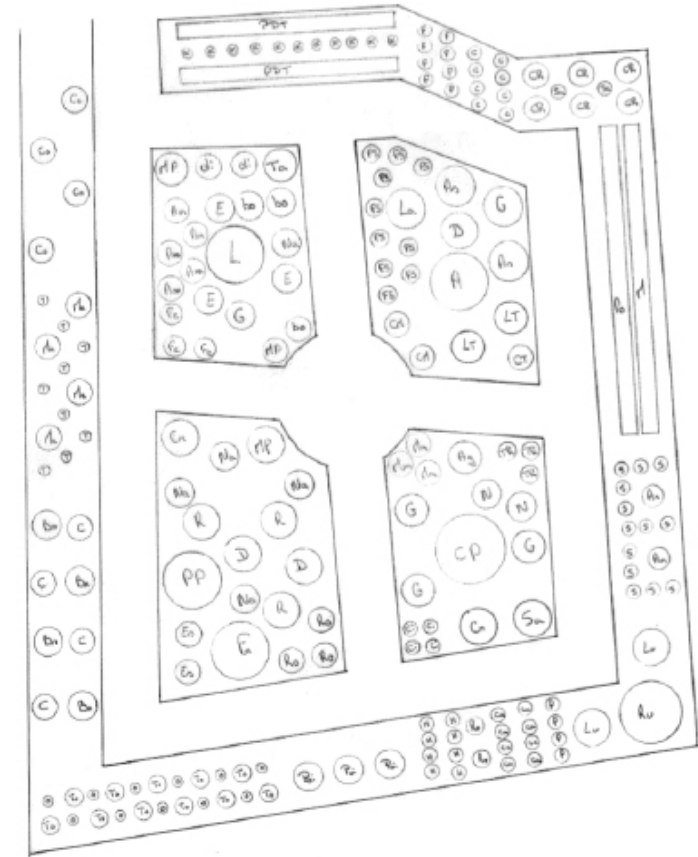

Plan de plantation du jardin de curé pour le projet de redéfinition des espaces extérieurs de la Place du Bicentenaire.

Nous avons créé le projet en prenant en compte les avantages et les inconvénients du site et à faire en sorte que notre réponse soit cohérente avec la demande.

Pour le projet, nous avons favorisé les piétons sur le site puis repensé l'espace pour que chacun ait une utilité, conviennent à la vie du village, les événements, les objectifs voulus.

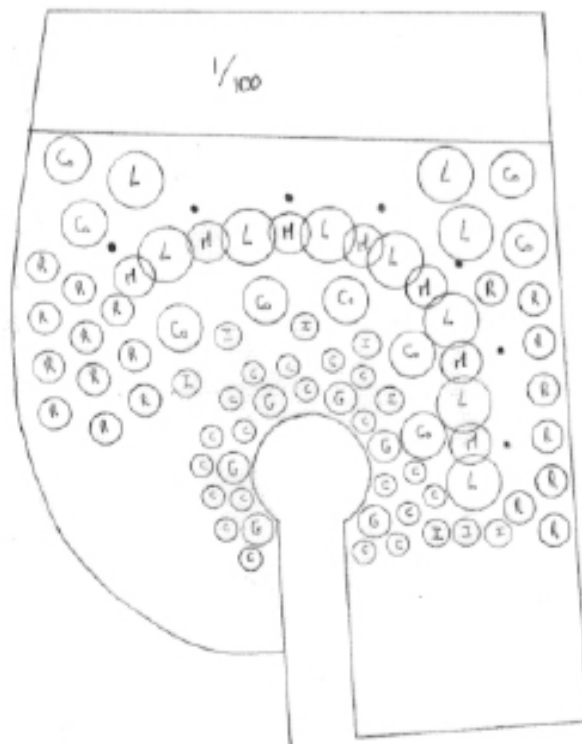

- L: Viburnum tinus 'Spirit'
- H: Miscanthus sinensis
- G: Cotinus coccinea 'Winter Flame'
- I: Imperata cylindrica 'Red Baron'
- C: Carex comans 'Red'
- R: Rosa

Plan de plantation du massif au bord de route pour la redéfinition des espaces extérieurs de la Place du Bicentenaire.

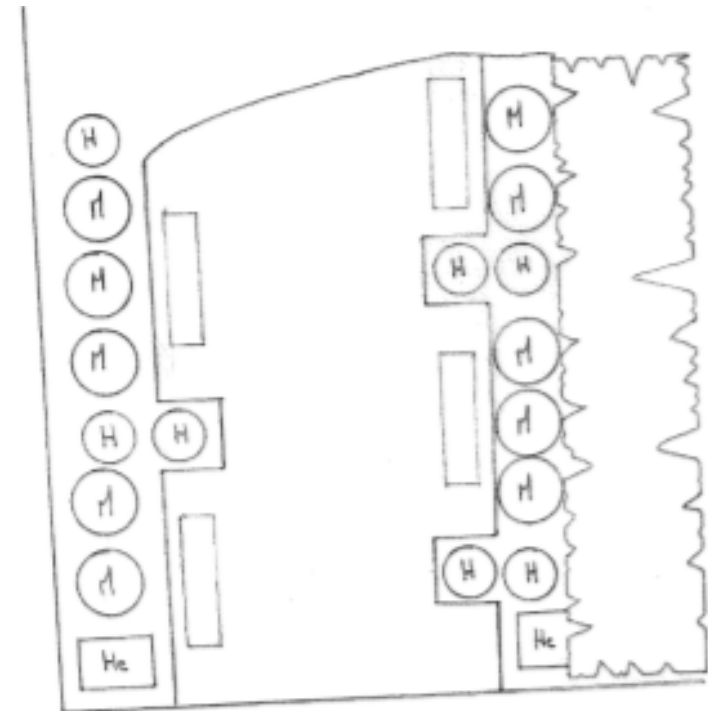

- Hc: Fagus sylvatica 'Purpurea'
- H: Miscanthus sinensis
- H: Hydrangea paniculata 'Silver Dollar'

Plan de plantation devant le bâtiment pour le projet de la Place du Bicentenaire.

# Projet

## Projet d'aménagement du CESS d'Epinal (88)

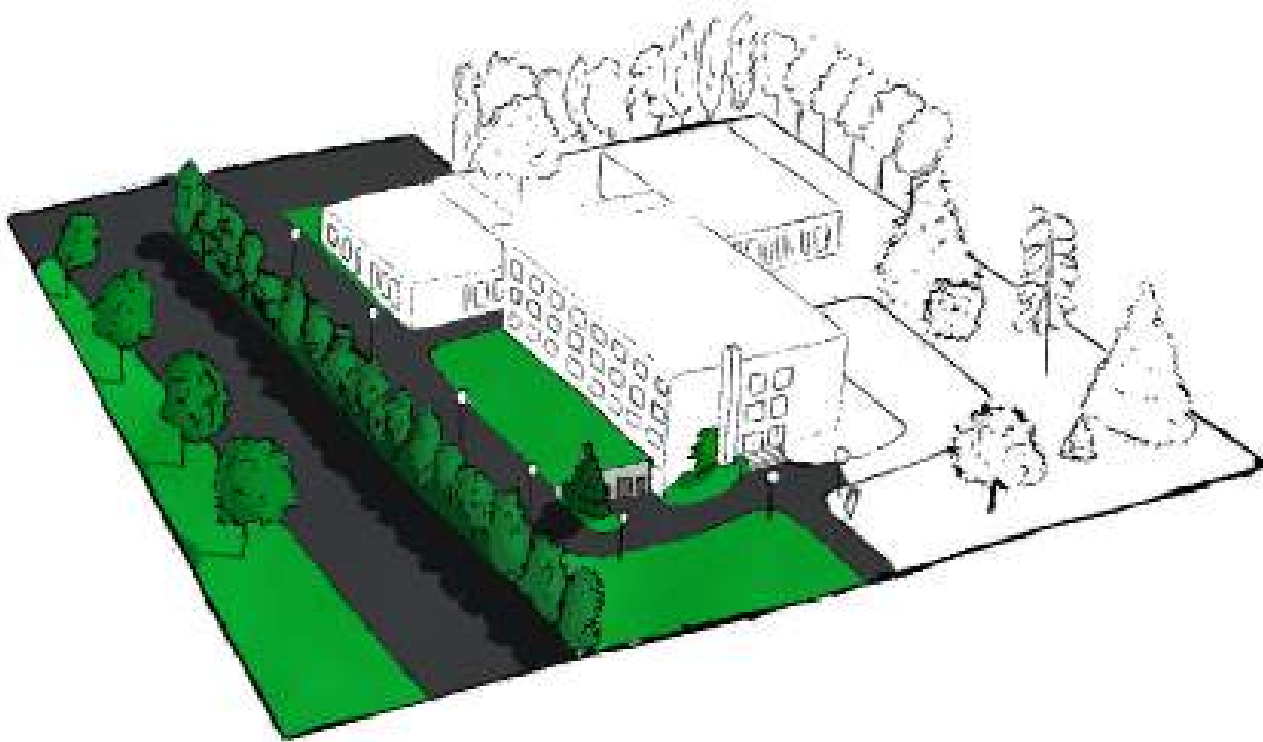

Croquis avant projet réalisé à la tablette graphique.  
La partie colorisés représente où à lieu l'aménagement.



Croquis fait main retouché avec la tablette graphique sur Photoshop.

Plan et vue du projet fini. Fait avec Photoshop et Sketchup.

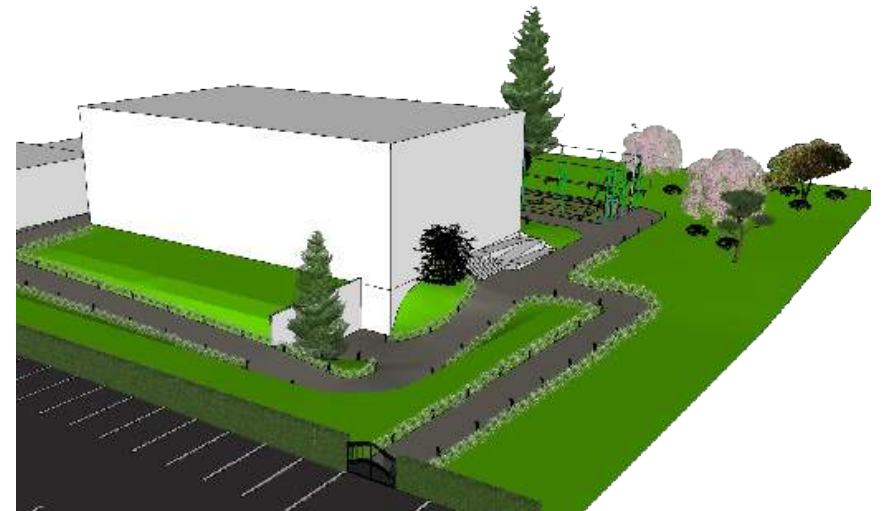
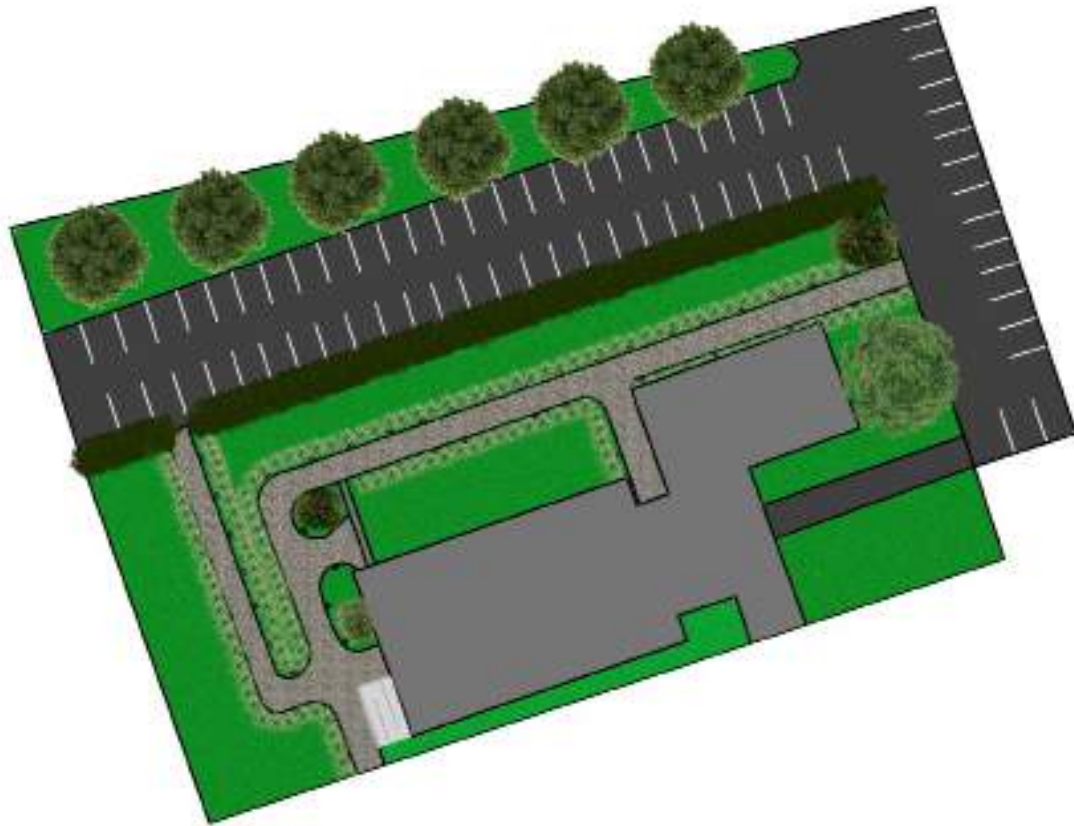

Coupe du site à l'état actuel.

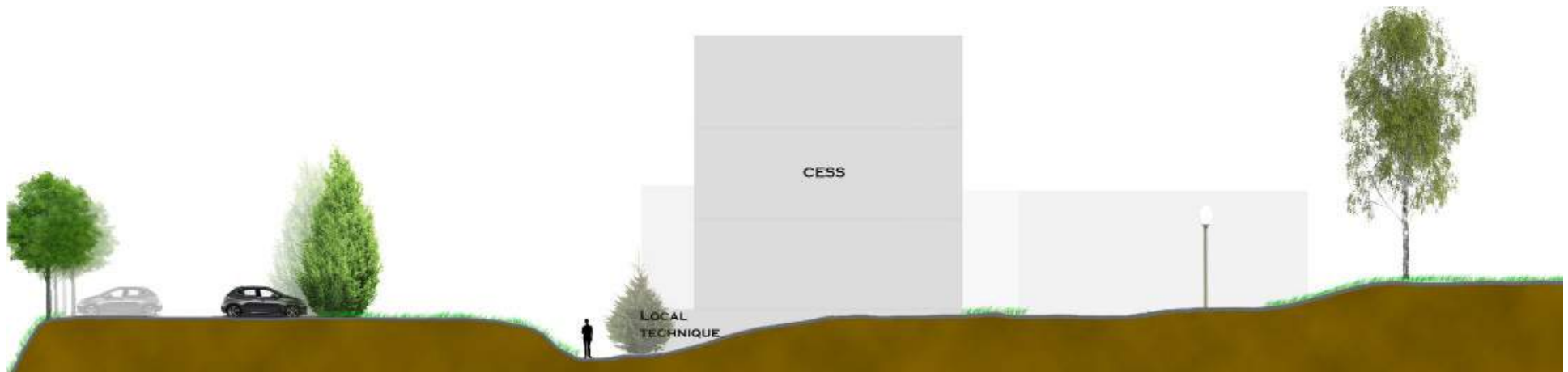

Coupe du projet fini.



# Logiciels

## Photoshop

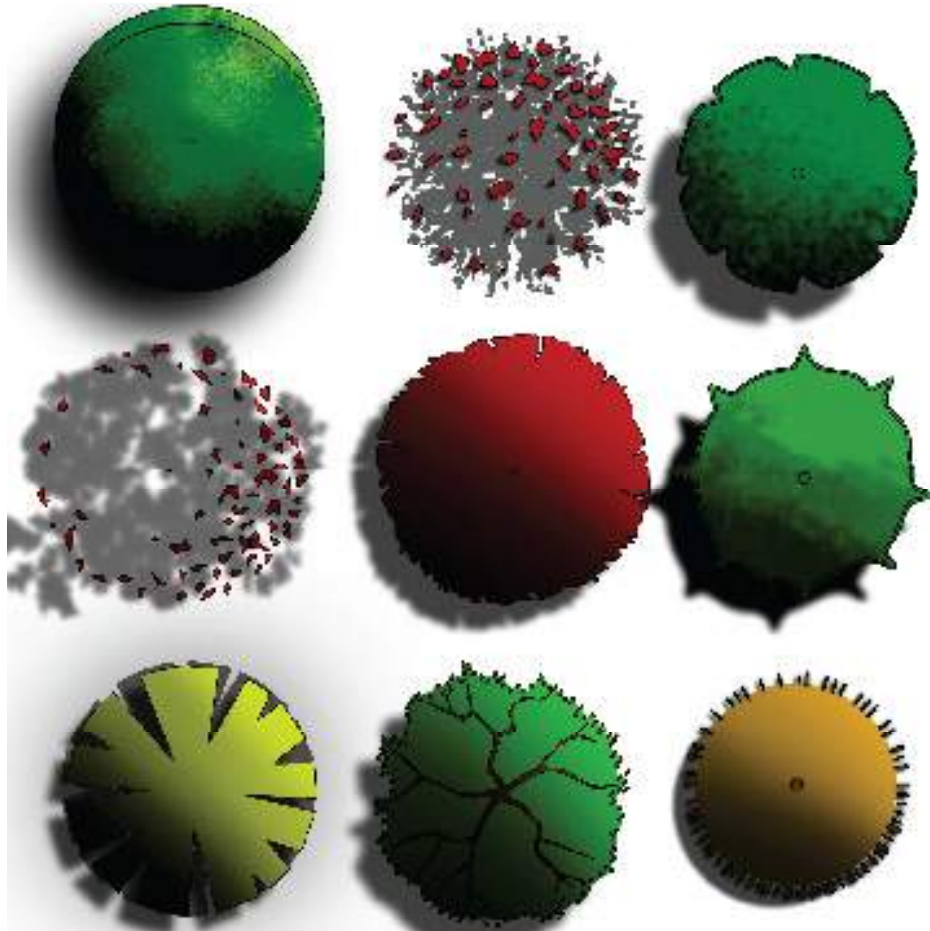

Palette d'arbres colorisés sur Photoshop lors d'un cours de BTS.



Texte végétalisé réalisé en cours de BTS sur Photoshop.





Colorisation d'une esquisse sur Photoshop avec l'aide de la palette d'arbres colorisés.

# Indesign



Camaëu de couleurs réalisé en cours de BTS sur Indesign

# Sketchup

Réalisation d'un projet de jardin fait en BTS avant réalisation. Modélisation du jardin avec insertion de plantes grâce à la bibliothèque de composants.

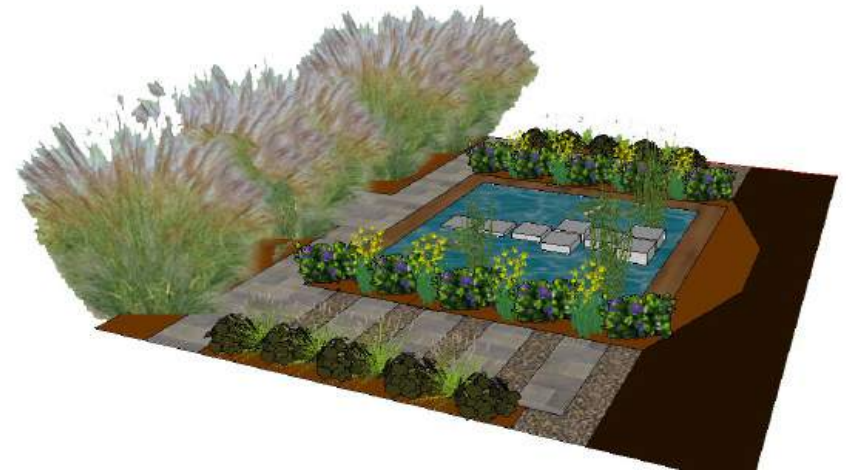

Réalisation Sketchup, Modélisation d'un aménagement, création des bâtiments, lac, cheminement,... Et insertion de composant.



Réalisation de vue Sketchup. Modélisation d'un aménagement entre différents bâtiments.  
Insertion de composants et création du bâtis.



Différentes vues du projet.



# AutoCad

Réalisation lors de cours en Licence.

Grille d'entourage  
d'arbre

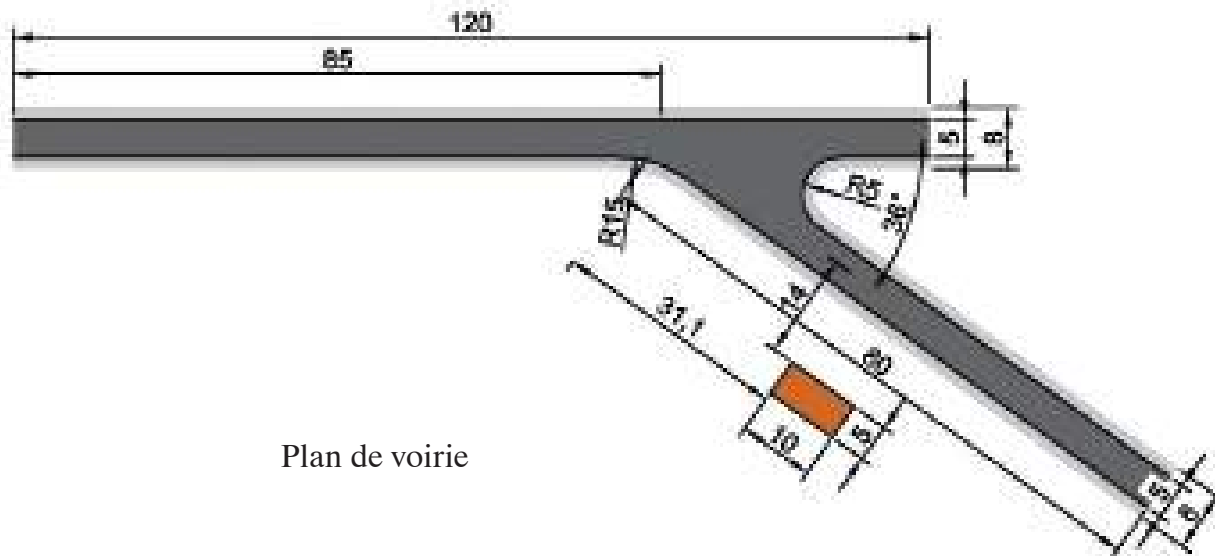
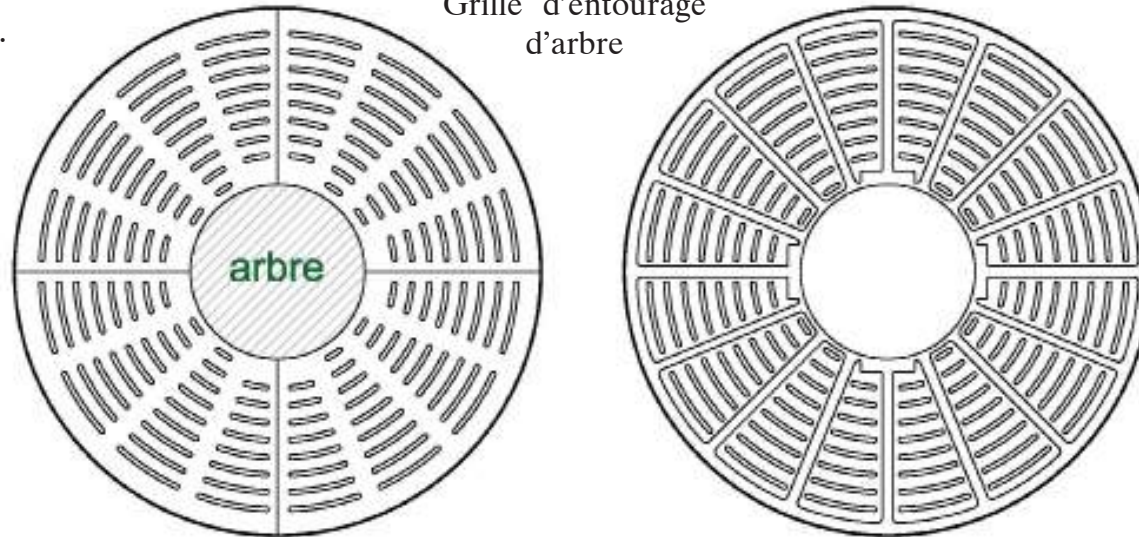

Plan de voirie

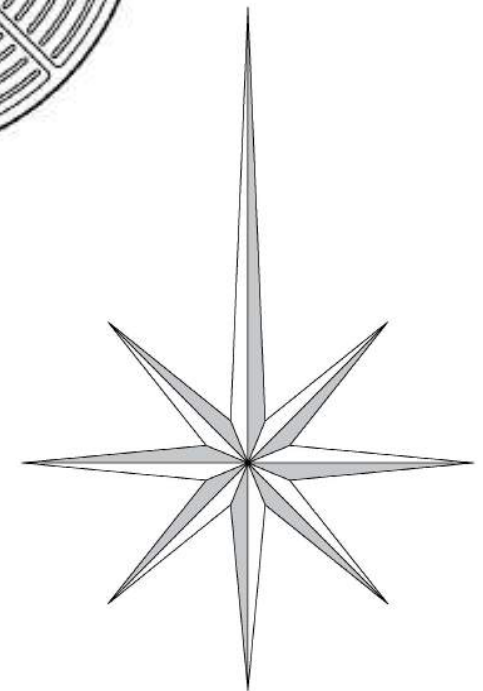

Rose des vents



Réalisation d'un plan AutoCad lors d'un TP. Elle montre un plan de démolition pour un projet.

  
 UNIVERSITÉ DE BOURGOGNE  
 INSTITUT NATIONAL DE RECHERCHE EN ARCHITECTURE  
 I.N.R.A.

Aménagement de la zone de loisirs de Cîteaux

PROJET - ASSISTANCE CONTRAT TRAVAIL  
LOT 1 ESPACES VERTS

Plan de l'existant - démolition / protection

1/5000

Date de l'état de l'existant : 01/01/2010

DATE	OBJET	PROJETANT	PROTECTOR

N°	REVISION	DATE	PROJETANT	PROTECTOR

**LEGENDE**

- PERIMETRE D'INTERVENTION
- PERIMETRE D'ESPACES VERTS
- BÂTIMENTS A DEMOLIR
- ▨ BÂTIMENTS A PROTEGER





# Croquis

## Aquarelle

Jardin de Woodville Walled Garden en Irlande.



Stage en octobre-novembre 2015.

# Croquis de projet



Croquis pour un projet aménagement lors de mon BTS.

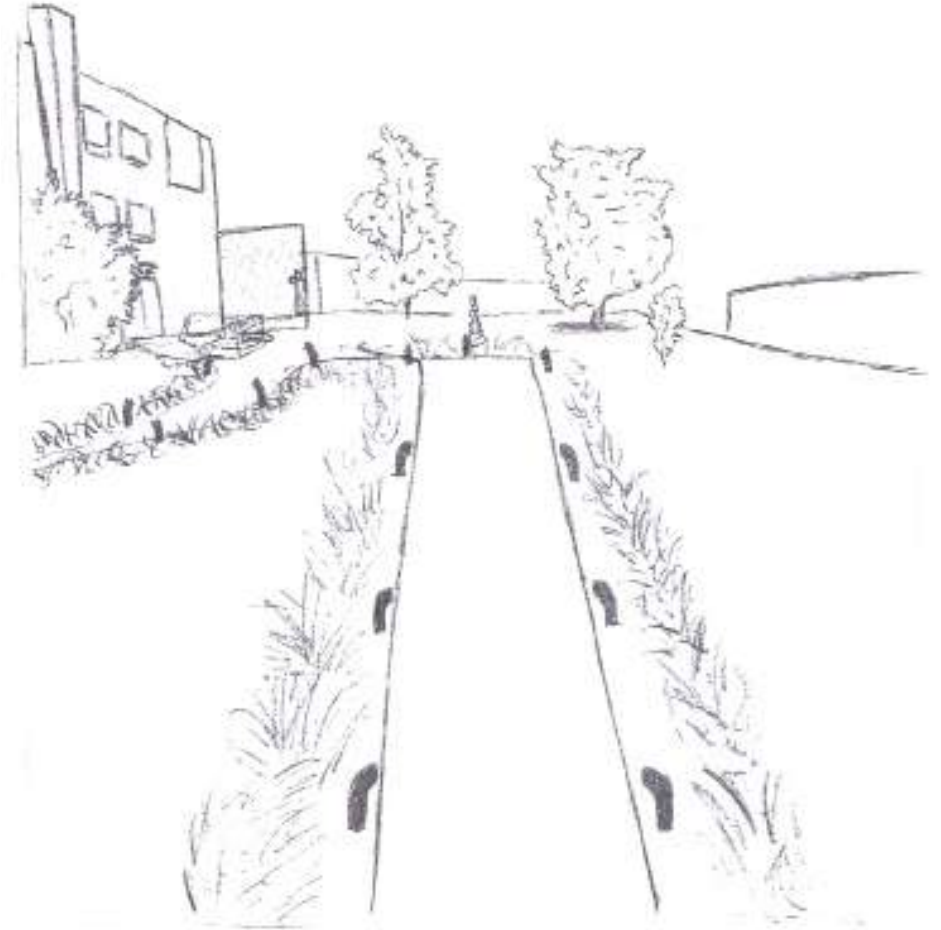

Croquis réalisé lors d'un projet d'aménagement d'une université.

# Coupe et esquisse

Lors d'un chantier pour la création d'un jardin sur dalle, j'ai dû réaliser une coupe puis une esquisse pour expliquer l'aménagement. Il montre l'ensemble du chantier avec des schémas simples pour qu'on puisse visualiser l'aménagement.

Coupe sur un chantier pour un aménagement de jardins sur dalle à Saint-Etienne-au-Mont dans le Pas-de-Calais

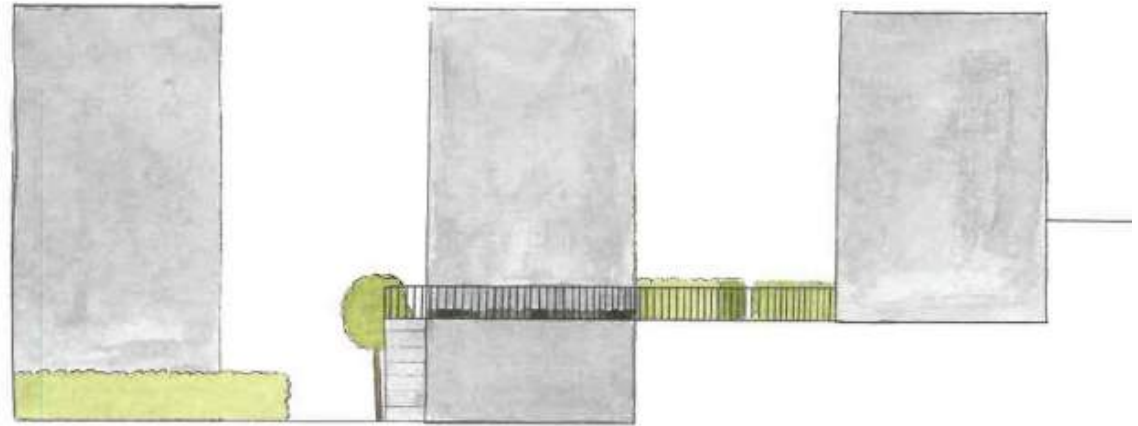

Esquisse d'un chantier pour un aménagement de jardins sur dalle à Saint-Etienne-au-Mont dans le Pas-de-Calais.

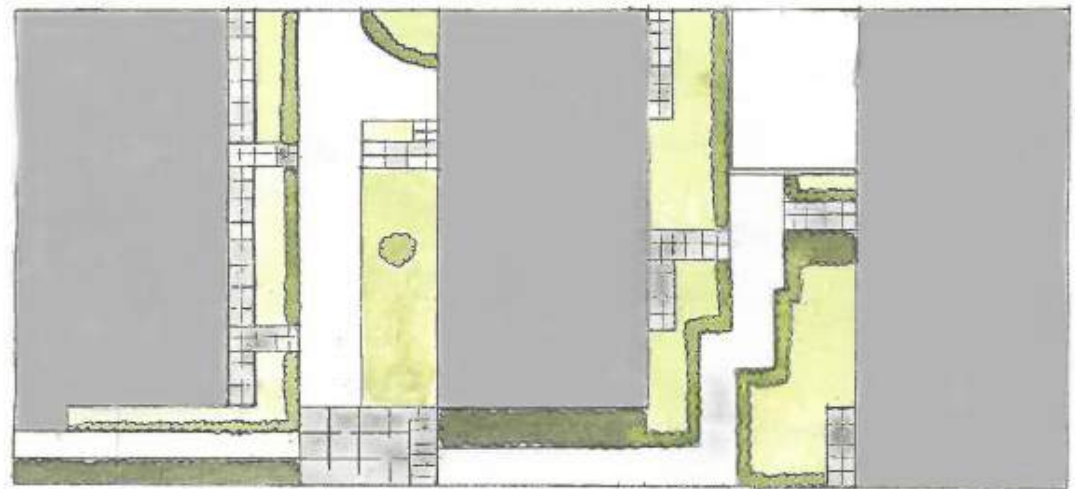

# Jardin en Espagne

voyage d'étude 2017

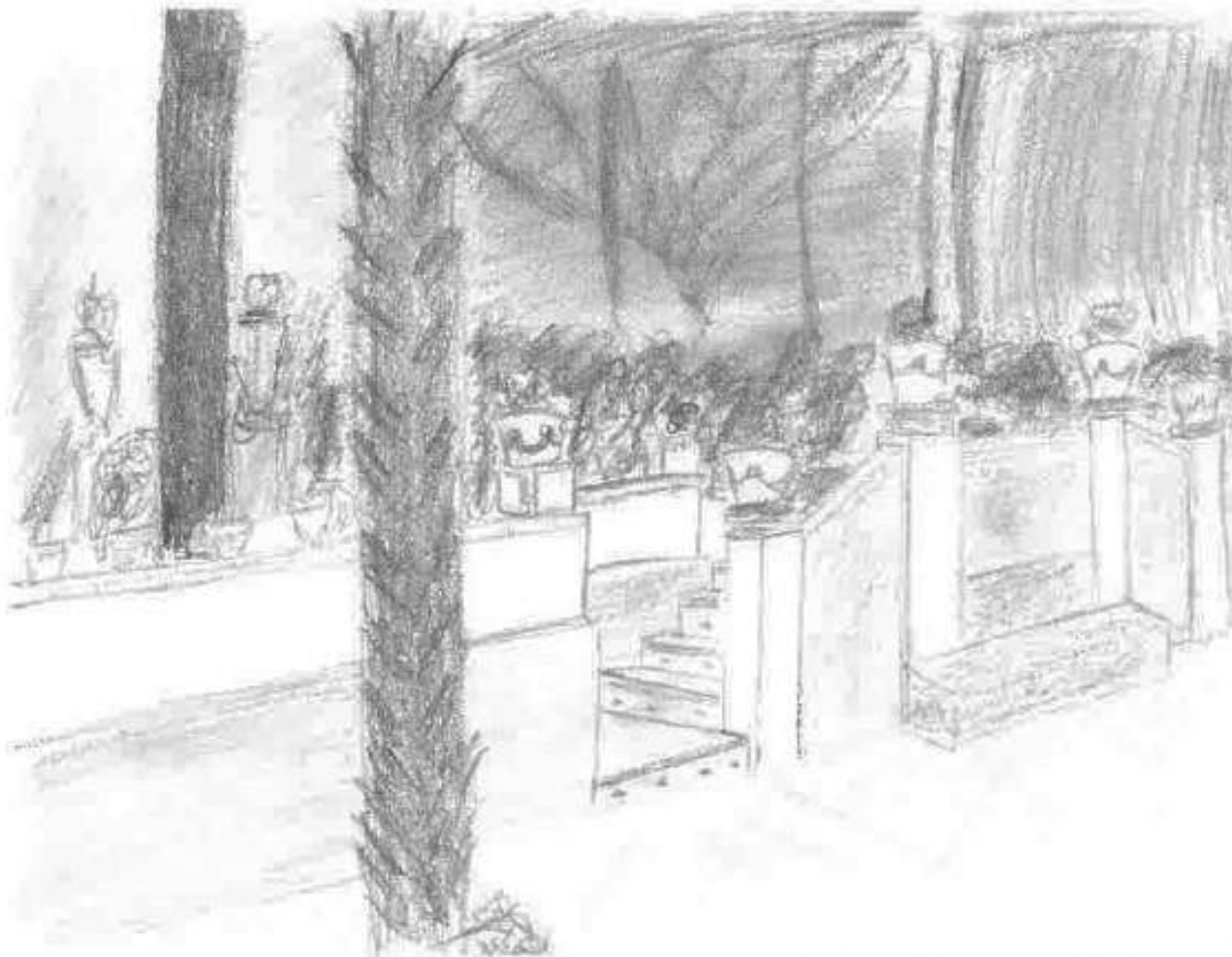

# Visite de jardin

Voyage d'étude en Espagne 2017



Patio de Los Najaros - Seville



Reales Alcazares et Jardin Murillos - Seville



Patios privés - Cordoue



Generalife et jardin de l'Alhambra - Grenade



Appeltern - Pays-Bas

